LAPORAN PRAKTIKUM
APLIKASI BERBASIS PLATFORM

MODUL 2 & 3
GIT & HTML

Disusun oleh:

MUHAMMAD DHIMAS HAFIZH FATHURRAHMAN

2311102151

PSIF-11-REG04

Dosen Pengampu:

CAHYO PRIHANTORO, S.Kom., M.Eng

PROGRAM STUDI S1 TEKNIK INFORMATIKA

FAKULTAS INFORMATIKA

TELKOM UNIVERSITY PURWOKERTO

2025/2026

DASAR TEORI

MODUL 2 : GIT

A. Pengenalan Git

Git adalah sistem kontrol versi terdistribusi (distributed version control system) yang dirancang untuk melacak perubahan pada kode sumber (source code) selama pengembangan perangkat lunak. Diciptakan oleh Linus Torvalds pada 2005, Git memungkinkan kolaborasi tim yang efisien, pelacakan riwayat perubahan (history tracking), dan pengelolaan branching (percabangan) yang cepat tanpa perlu koneksi internet terus-menerus.

MODUL 3 : HTML

A. Pengenalan HTML

HTML (HyperText Markup Language) adalah bahasa markup dasar yang digunakan untuk membangun struktur sebuah halaman web. HTML berperan dalam menyusun elemen-elemen fundamental pada suatu website. Struktur HTML paling dasar adalah sebagai berikut:

```
<html>
    <head>
        <title> Judul Halaman </title>
    </head>
    <body>
        Isi Halaman
    </body>
</html>
```

1. Tag HTML
   Tag pada HTML umumnya terdiri dari dua bagian: tag pembuka dan tag penutup. Konten yang akan ditampilkan di halaman web ditempatkan di antara dua tag tersebut. Format penulisan tag adalah:
   <nama_tag> konten di sini </nama_tag>
   Namun, tidak semua tag HTML memiliki pasangan. Beberapa tag berdiri sendiri, contohnya <br/> yang berfungsi untuk membuat baris baru.
2. Elemen HTML
   Elemen HTML adalah bagian dari tag HTML yang telah diisi dengan konten antara tag pembuka dan penutup. Kontennya bisa berupa teks biasa atau bahkan berisi tag HTML lain yang disisipkan di dalamnya.
   Contoh :
   ```
   <html>
   <head>
         <title>Page Title</title>
   </head>
   </html>
   ```
3. Atribut HTML

Atribut pada HTML digunakan untuk memberikan informasi tambahan pada sebuah tag. Setiap tag bisa memiliki atribut berbeda, yang berguna untuk menetapkan berbagai properti seperti warna, panjang, lebar, dan sebagainya. Dua atribut yang paling umum digunakan adalah id dan class, yang sangat penting dalam proses styling dengan CSS maupun manipulasi menggunakan JavaScript. Atribut ini ditulis didalam tag pembuka dengan format nama_atribut=”nilai”. Berikut contoh penggunaan atribut :

```
<a href="www.google.co.id">Google.co.id</a>
<input type="button" id="btnSubmit" class="btnSubmit1"
value="Kirim"/>
```

GUIDED

MODUL 2 : GIT

A. Instalasi Git

1. Download Git pada https://git-scm.com/install/windows

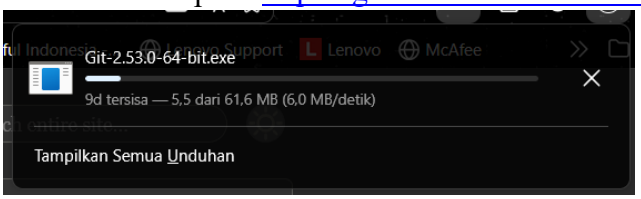

2. Klik 2x pada file .exe yang didownload, klik next

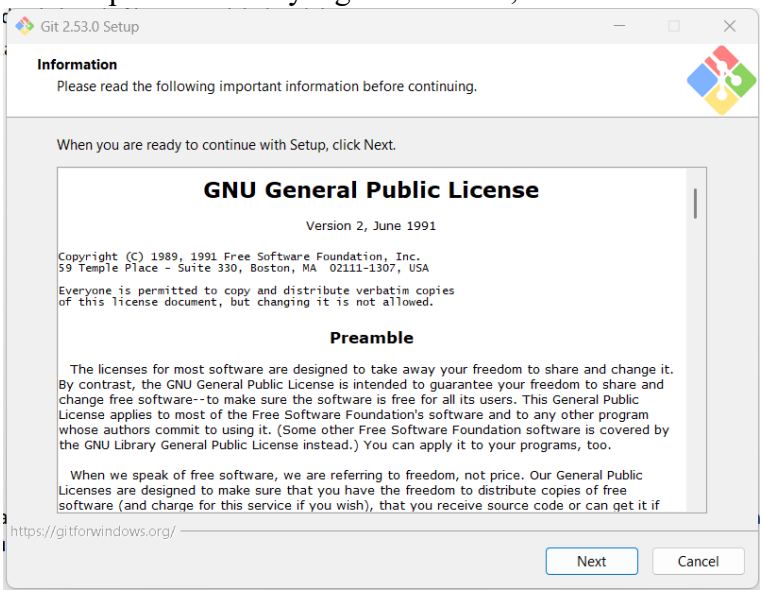

3. Pilih lokasi instalasi, klik next

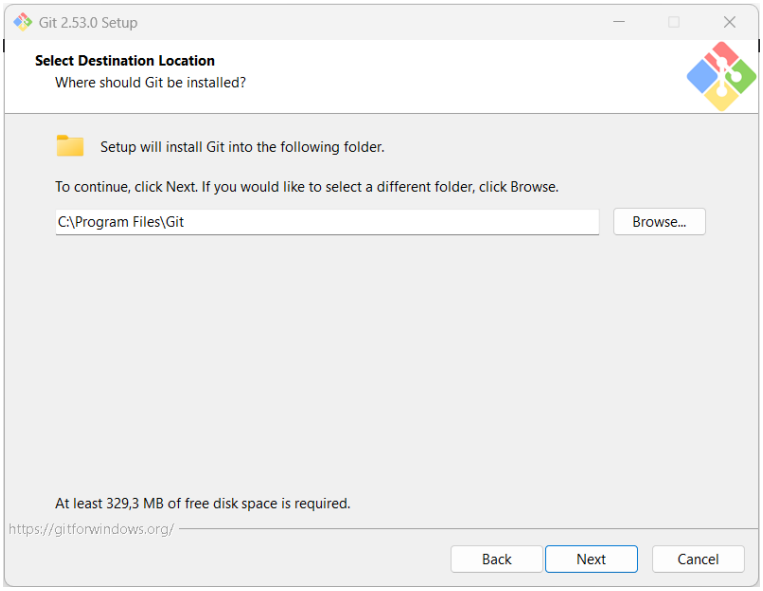

4. Pilih komponen yang ingin di install, klik next

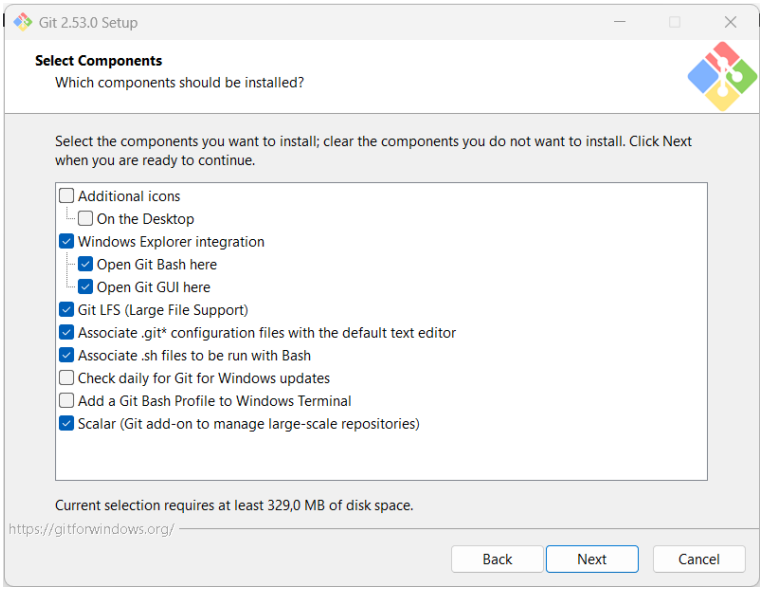

5. Select start menu folder, klik next

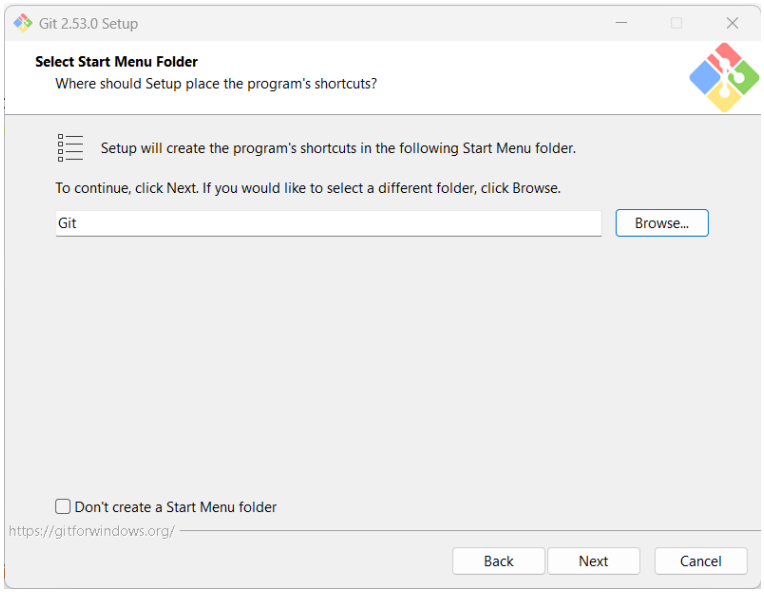

6. Pilih editor yang akan digunakan secara default oleh git (saya memilih menggunakan nano), klik next

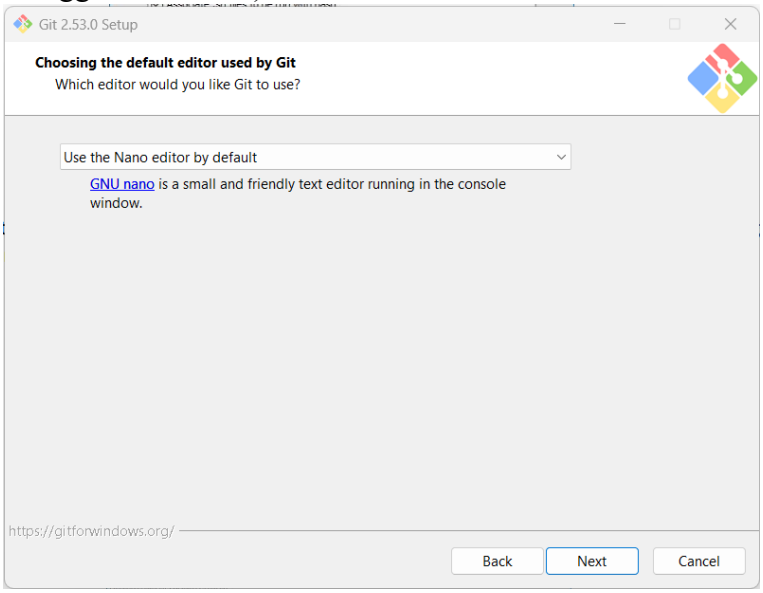

7. Pilih let git decide, klik next

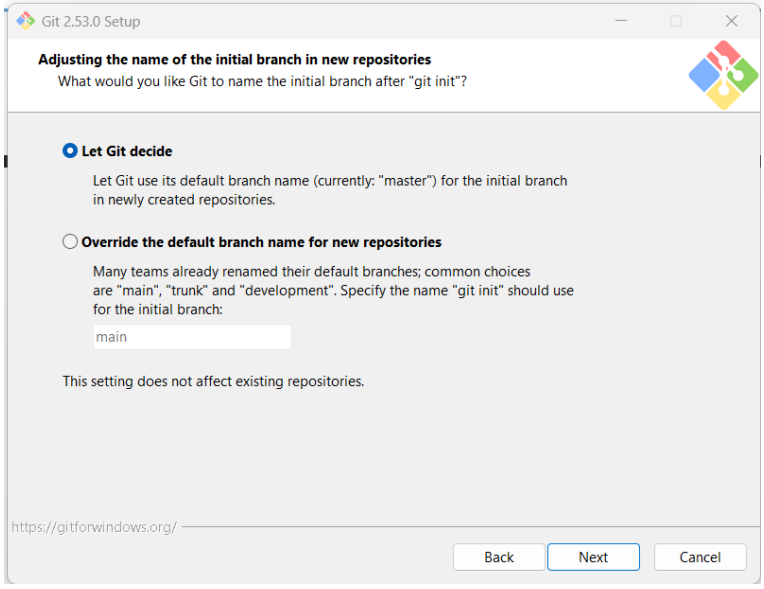

8. Pilih git from the command line and also from 3rd-party software, klik next

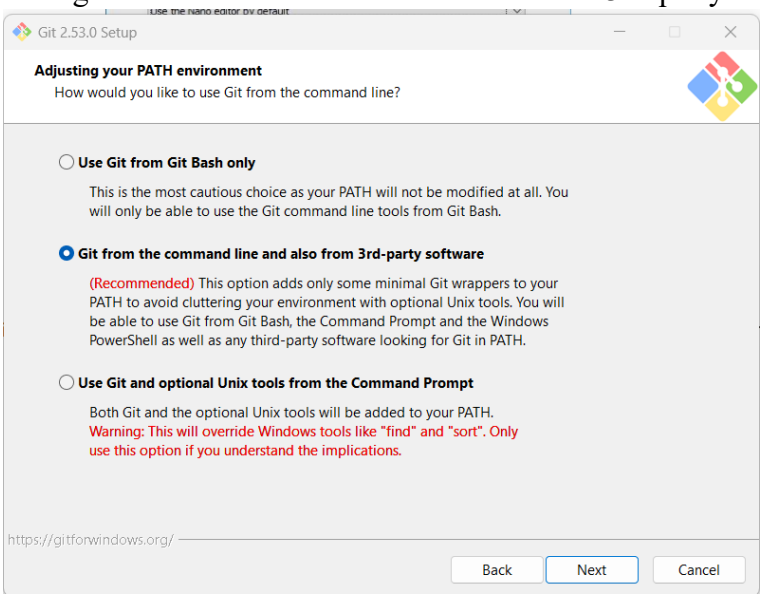

9. Untuk opsi selanjutnya lakukan secara default

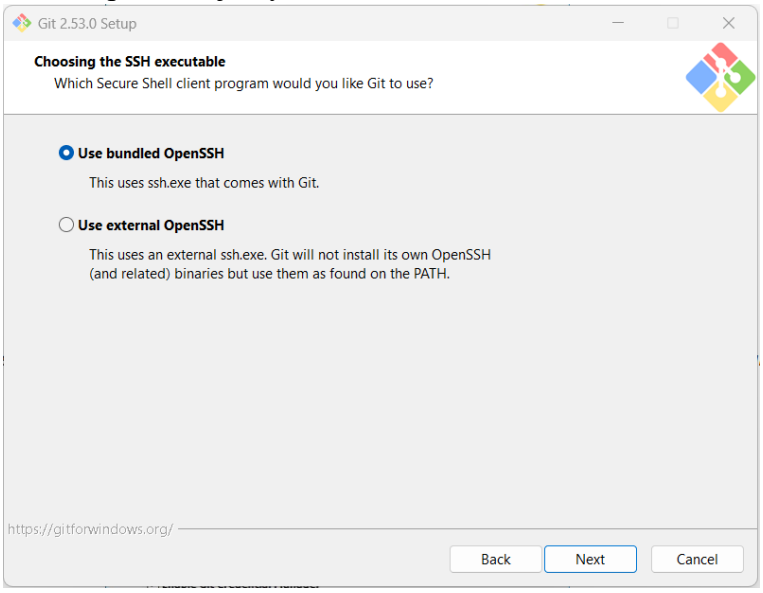

10. Tunggu hingga proses instalasi selesai

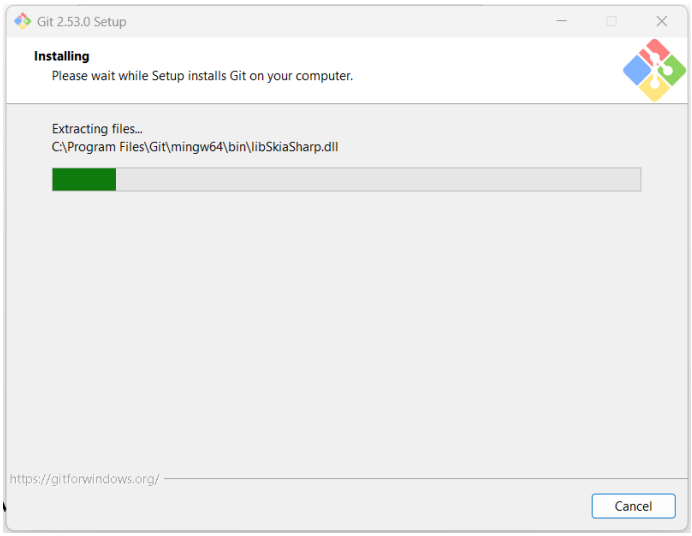

11. Buka git bash kemudian cek versi git menggunakan command git --version, kemudian lakukan konfigurasi username (menggunakan command git config --global user.name "username") dan email (menggunakan command git config --global user.email email@contoh.com). Kemudian cek konfigurasi yang dilakukan apakah sudah benar atau belum menggunakan command git config --list.

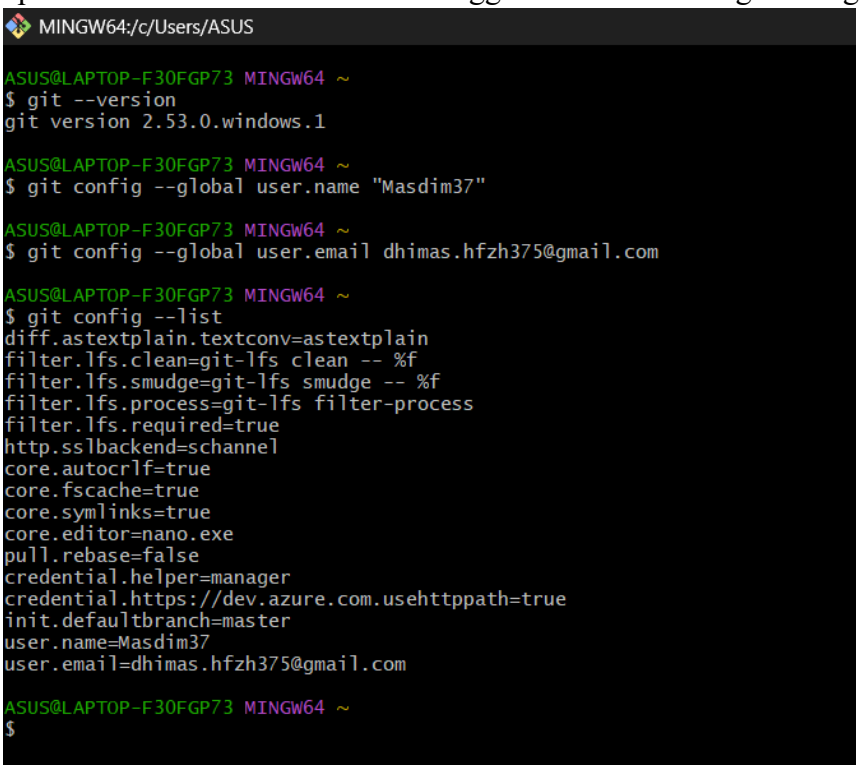

B. Penggunaan Git

1. Buat repository baru

   Buka git bash pada folder yang akan dijadikan tempat membuat repository kemudian buat repository menggunakan command git init nama-repository

```
MINGW64:/d/File Dhimas/Semester 6/Aplikasi Berbasis Platform/Praktikum/repository abp

ASUS@LAPTOP-F30FGP73 MINGW64 /d/File Dhimas/Semester 6/Aplikasi Berbasis Platfor
m/Praktikum/repository abp
$ git init 2311102151_M-Dhimas-Hafizh-F_Repository-ABP
Initialized empty Git repository in D:/File Dhimas/Semester 6/Aplikasi Berbasis
Platform/Praktikum/repository abp/2311102151_M-Dhimas-Hafizh-F_Repository-ABP/.g
it/

ASUS@LAPTOP-F30FGP73 MINGW64 /d/File Dhimas/Semester 6/Aplikasi Berbasis Platfor
m/Praktikum/repository abp
$
```

2. Menambahkan isi repository

   Masuk ke folder repository menggunakan command cd nama_folder_repository. Kemudian buat file test.txt menggunakan command touch test.txt. kemudian tambahkan isi teks “Halo Git” menggunakan command echo “Halo Git” >> test.txt. kemudian lihat isi file test.txt menggunakan command cat test.txt. kemudian cek isi folder repository menggunakan command ls

```
ASUS@LAPTOP-F30FGP73 MINGW64 /d/File Dhimas/Semester 6/Aplikasi Ber
$ cd 2311102151_M-Dhimas-Hafizh-F_Repository-ABP/

ASUS@LAPTOP-F30FGP73 MINGW64 /d/File Dhimas/Semester 6/Aplikasi Ber
s-Hafizh-F_Repository-ABP (master)
$ touch test.txt

ASUS@LAPTOP-F30FGP73 MINGW64 /d/File Dhimas/Semester 6/Aplikasi Ber
s-Hafizh-F_Repository-ABP (master)
$ echo "Halo Git" >> test.txt

ASUS@LAPTOP-F30FGP73 MINGW64 /d/File Dhimas/Semester 6/Aplikasi Ber
s-Hafizh-F_Repository-ABP (master)
$ cat test.txt
Halo Git

ASUS@LAPTOP-F30FGP73 MINGW64 /d/File Dhimas/Semester 6/Aplikasi Ber
s-Hafizh-F_Repository-ABP (master)
$ ls
test.txt

ASUS@LAPTOP-F30FGP73 MINGW64 /d/File Dhimas/Semester 6/Aplikasi Ber
s-Hafizh-F_Repository-ABP (master)
$
```

lihat file yang berubah menggunakan command git status. Kemudian simpan untracked file (test.txt) pada catatan repository menggunakan command git add test.txt. kemudian lakukan commit file kedalam repository menggunakan command git commit -m “pesan_commit”. Kemudian cek lagi apakah untracked file (test.txt) sudah tersimpan atau belum menggunakan command git status

```
MINGW64:/d/File Dhimas/Semester 6/Aplikasi Berbasis Platform/Praktikum/repository abp/2311102151_M-Dhimas-Hafizh-F_Repository-ABI

ASUS@LAPTOP-F30FGP73 MINGW64 /d/File Dhimas/Semester 6/Aplikasi Berbasis Platform/Praktikum/repository abp/
s-Hafizh-F_Repository-ABP (master)
$ git status
On branch master

No commits yet

Untracked files:
  (use "git add <file>..." to include in what will be committed)
        test.txt

nothing added to commit but untracked files present (use "git add" to track)

ASUS@LAPTOP-F30FGP73 MINGW64 /d/File Dhimas/Semester 6/Aplikasi Berbasis Platform/Praktikum/repository abp/
s-Hafizh-F_Repository-ABP (master)
$ git add test.txt
warning: in the working copy of 'test.txt', LF will be replaced by CRLF the next time Git touches it

ASUS@LAPTOP-F30FGP73 MINGW64 /d/File Dhimas/Semester 6/Aplikasi Berbasis Platform/Praktikum/repository abp/
s-Hafizh-F_Repository-ABP (master)
$ git commit -m "menambahkan file test.txt"
[master (root-commit) a30fe2c] menambahkan file test.txt
 1 file changed, 1 insertion(+)
 create mode 100644 test.txt

ASUS@LAPTOP-F30FGP73 MINGW64 /d/File Dhimas/Semester 6/Aplikasi Berbasis Platform/Praktikum/repository abp/
s-Hafizh-F_Repository-ABP (master)
$ git status
On branch master
nothing to commit, working tree clean

ASUS@LAPTOP-F30FGP73 MINGW64 /d/File Dhimas/Semester 6/Aplikasi Berbasis Platform/Praktikum/repository abp/
s-Hafizh-F_Repository-ABP (master)
$ |
```

3. Membuat repository online
   Buka https://github.com/new. Kemudian isi detail repository yang mau dibuat (disamakan dengan repository local yang sebelumnya telah dibuat) dengan visibility public. Kemudian klik create repository

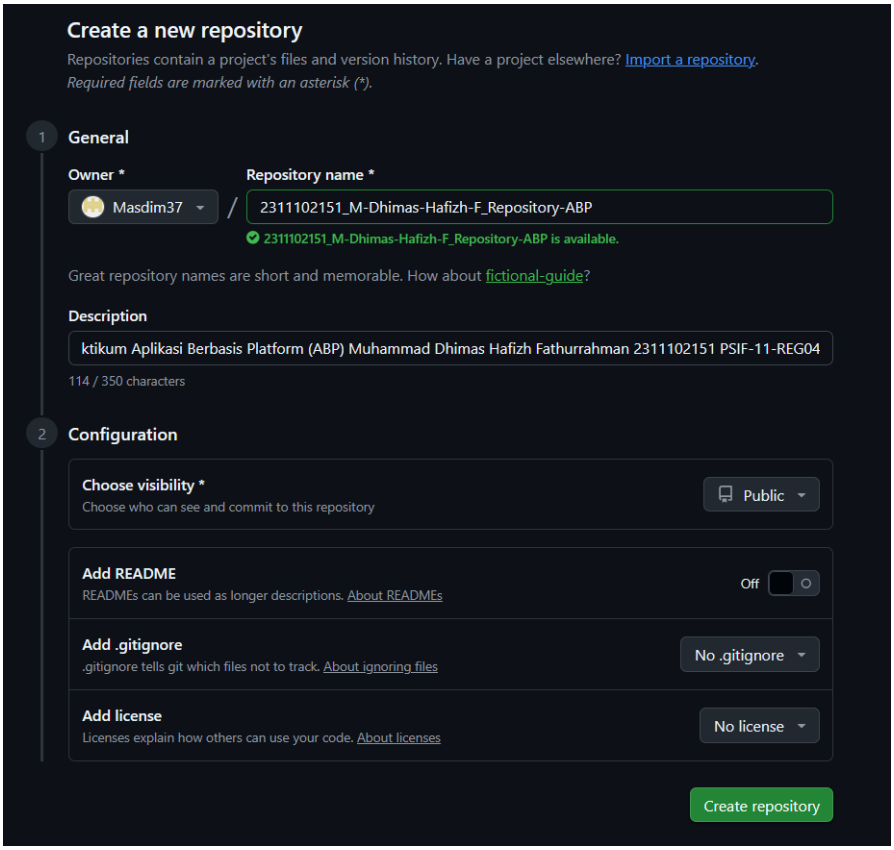

Berikut tampilan jika repository berhasil dibuat

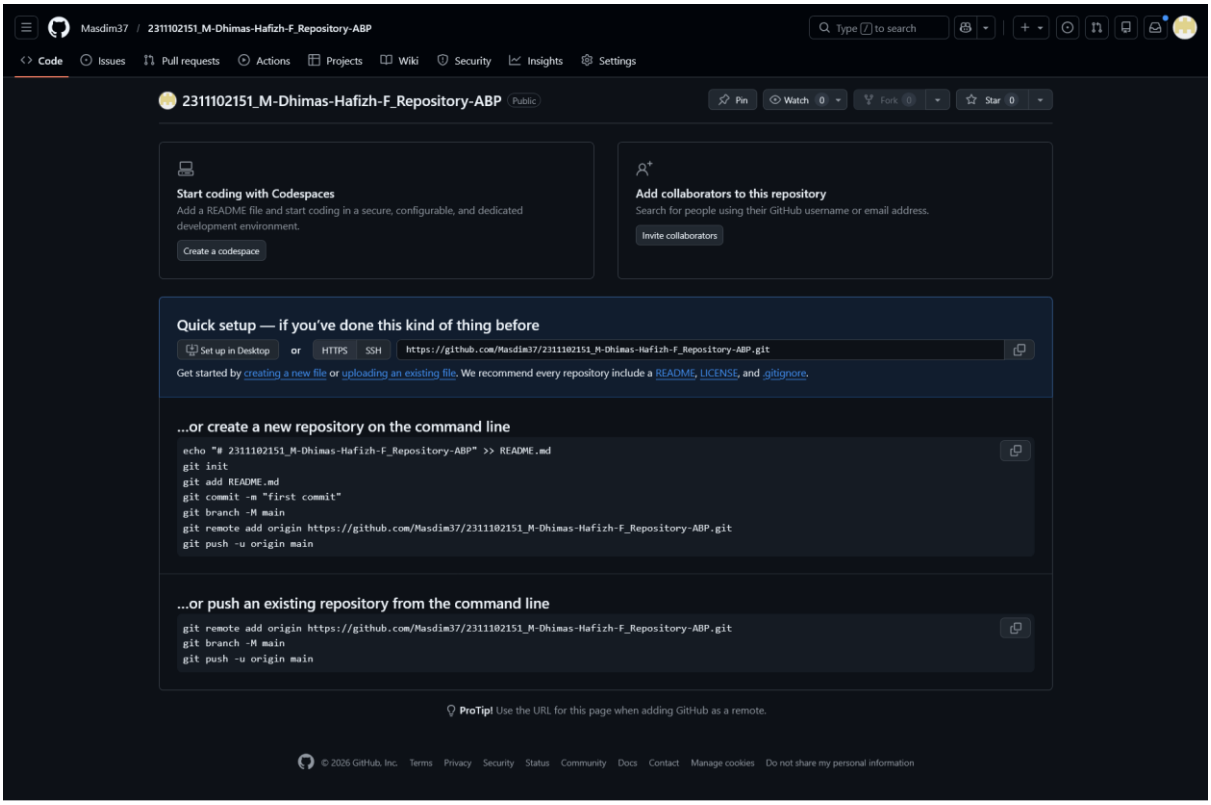

4. Menyimpan hasil pekerjaan ke repositori online
   Lakukan remote repository (menghubungkan repository local dengan repository online) menggunakan command git remote add origin https://github.com/Masdim37/2311102151_M-Dhimas-Hafizh-F_Repository-ABP.git. Kemudian kirim data pada repository local ke repository online menggunakan command git push -u origin master

```
MINGW64:/d/File Dhimas/Semester 6/Aplikasi Berbasis Platform/Praktikum/repository abp/2311102151_M-Dhimas-Hafizh-F_Repository-ABP

ASUS@LAPTOP-F30FGP73 MINGW64 /d/File Dhimas/Semester 6/Aplikasi Berbasis Platform/Praktikum/repository
$ git remote add origin https://github.com/Masdim37/2311102151_M-Dhimas-Hafizh-F_Repository-ABP.git

ASUS@LAPTOP-F30FGP73 MINGW64 /d/File Dhimas/Semester 6/Aplikasi Berbasis Platform/Praktikum/repository
$ git push -u origin master
info: please complete authentication in your browser...
Enumerating objects: 3, done.
Counting objects: 100% (3/3), done.
Writing objects: 100% (3/3), 232 bytes | 232.00 KiB/s, done.
Total 3 (delta 0), reused 0 (delta 0), pack-reused 0 (from 0)
To https://github.com/Masdim37/2311102151_M-Dhimas-Hafizh-F_Repository-ABP.git
 * [new branch]      master -> master
branch 'master' set up to track 'origin/master'.

ASUS@LAPTOP-F30FGP73 MINGW64 /d/File Dhimas/Semester 6/Aplikasi Berbasis Platform/Praktikum/repository
$
```

   Setelah berhasil maka tampilan repository online akan berubah menjadi seperti ini (terdapat file test.txt yang sebelumnya dibuat)

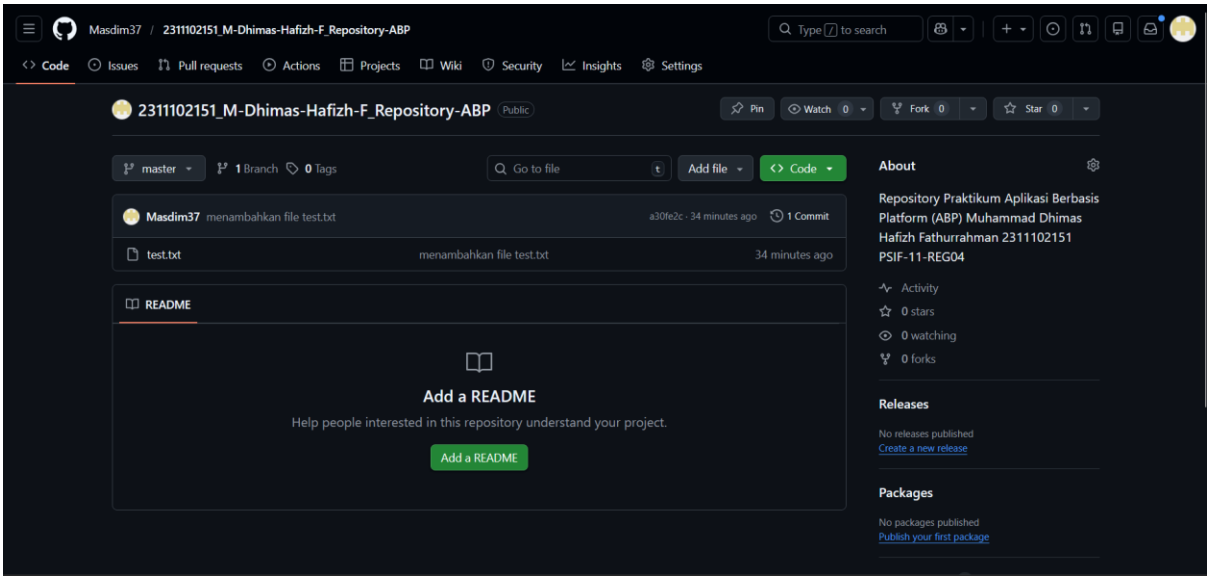

5. Clone repository milik orang lain
   Buka repository milik orang lain pada github. Kemudian klik bagian code kemudian salin url clone

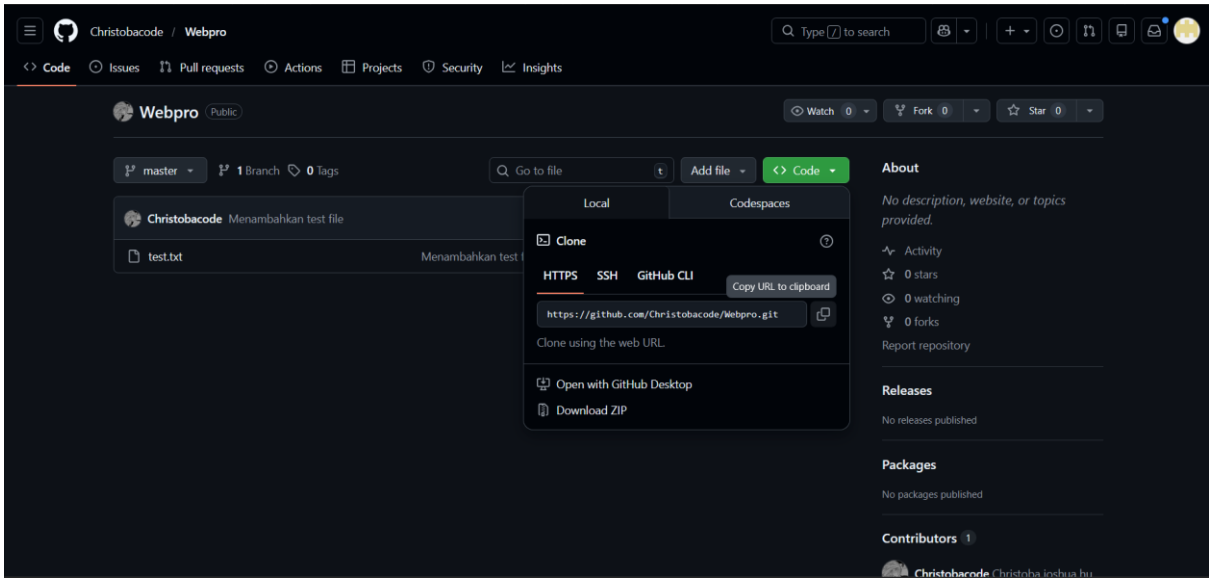

   Buka git bash pada folder yang ingin dijadikan tempat untuk menyimpan clone repository kemudian clone menggunakan command git clone [url_clone]

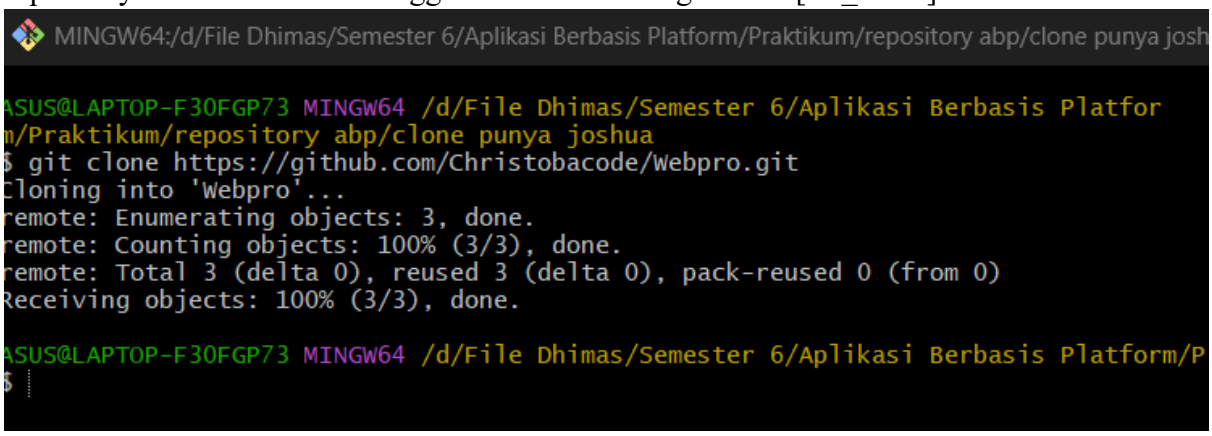

MODUL 3 : HTML

A. Dasar Sintaks HTML

Berikut dasar sintaks HTML :

```
<!DOCTYPE html>
<html>

<head>
      <title>Page Title</title>
</head>

<body>
      <h1>My First Heading</h1>
      <p>My first paragraph.</p>
</body>

</html>
```

Struktur dasar HTML terdiri dari :

- Deklarasi <! DOCTYPE html> mendefinisikan dokumen menjadi HTML5
- Elemen <html> adalah elemen dasar dari halaman HTML
- Elemen <head> berisi informasi meta tentang dokumen
- Elemen <title> menentukan judul untuk dokumen
- Elemen <body> berisi konten halaman yang terlihat

Output :

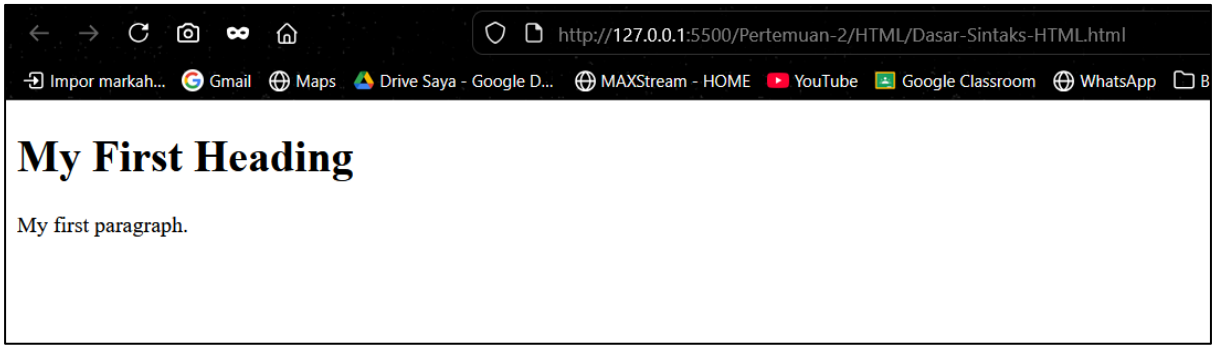

B. Heading

Heading adalah tak yang digunakan untuk menmapilkan judul dari konten laman web yang dibangun. Heading digunakan sebagai indeks pencarian dalam sebuah sistem mesin pencarian. Dalam HTML terdapat 6 tingkatan heading, semakin kecil nilai headingnya maka semakin penting dan semakin besar ukurannya pada laman web.

```
<!DOCTYPE html>
<html lang="en">
<head>
    <meta charset="UTF-8">
    <meta name="viewport" content="width=device-width, initial-
scale=1.0">
    <title>Document</title>
</head>
<body>
    <h1>Heading 1</h1>
    <h2>Heading 2</h2>
    <h3>Heading 3</h3>
    <h4>Heading 4</h4>
    <h5>Heading 5</h5>
    <h6>Heading 6</h6>
</body>
</html>
```

Output :

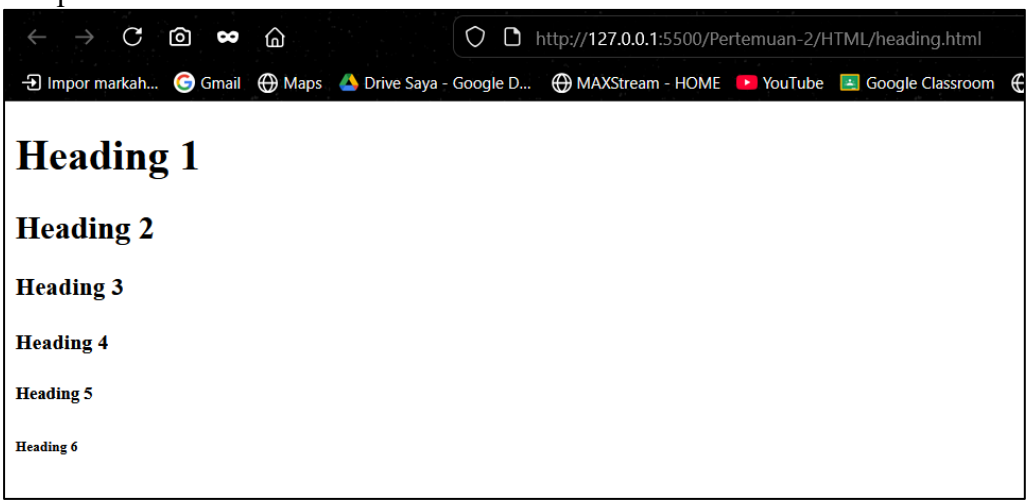

C. Hyperlink

Hyperlink memungkinkan halaman web berpindah laman atau bernavigasi menuju laman web yang lain. Tag yang digunakan adalah tag <a>...</a>. Dalam tag hyperlink wajib terdapat atribut href agar konten yang ada di antara tag hyperlink berjalan dan dapat melakukan navigasi menuju laman web lain. Atribut ini bernilai url atau alamat dari laman web tujuan.

```
<!DOCTYPE html>
<html lang="en">
<head>
    <meta charset="UTF-8">
    <meta name="viewport" content="width=device-width, initial-
scale=1.0">
    <title>Document</title>
</head>
<body>
    <a href="https://www.youtube.com/"> Visit YouTube </a>
</body>
</html>
```

Output :

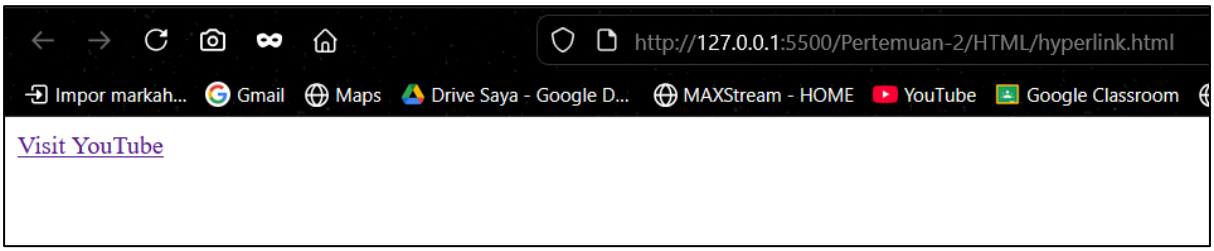

D. Tabel

Dalam HTML, tabel adalah elemen yang digunakan untuk menyajikan data dalam bentuk terstruktur. Tabel dibuat menggunakan tag <table></table>, sementara setiap baris tabel ditulis menggunakan tag <tr></tr>. Untuk membuat judul kolom, digunakan tag <th></th>, dan untuk mengisi sel data digunakan tag <td></td>. Berikut contohnya:

```
<html>

<head>
    <title>Tabel</title>
</head>
```

```
<body>
    <table border="1">
        <tr>
            <th>Nama</th>
            <th>NIM</th>
            <th>Kelas</th>
        </tr>
        <tr>
            <td>M Dhimas Hafizh F</td>
            <td>2311102151</td>
            <td>PS1IF-11-REG04</td>
        </tr>
    </table>
    <br>
    <table border="1">
        <tr>
            <th rowspan="2">Nama Lengkap</th>
            <th colspan="2">Gelar Pendidikan</th>
            <th rowspan="2">Age</th>
        </tr>
        <tr>
            <th>Sarjana</th>
            <th>Magister</th>
        </tr>
        <tr>
            <td>Muhammad Dhimas Hafizh Fathurrahman</td>
            <td>S. Kom</td>
            <td>M. Kom</td>
            <td>20</td>
        </tr>
    </table>
</body>
```

Output :

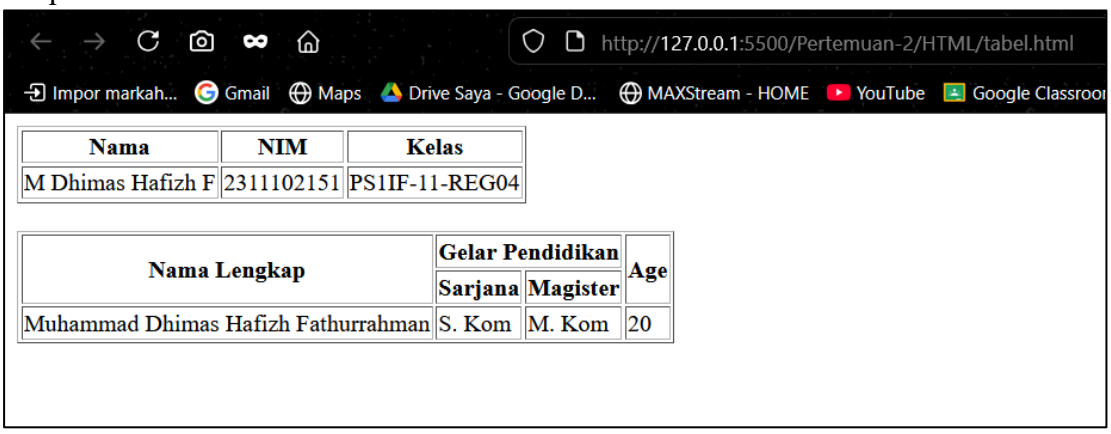

E. Image

Penambahan gambar pada halaman web berfungsi untuk mempercantik tampilan desain situs. HTML menggunakan tag <img/> untuk menampilkan gambar. Tag ini adalah tag tunggal (self-closing), sehingga ditulis dengan garis miring di akhir. Satu atribut penting yang wajib disertakan adalah src, yang berisi lokasi atau path tempat file gambar disimpan, mirip dengan atribut href pada hyperlink. Berikut contohnya :

```
<html>

<head>
```

```
    <title>Image</title>
</head>

<body>
    <img width="25%" height="50%"
src="https://upload.wikimedia.org/wikipedia/id/c/c5/TUP_Vertikal.pn
g"
        alt="Telkom University Purwokerto">
</body>

</html>
```

Output :

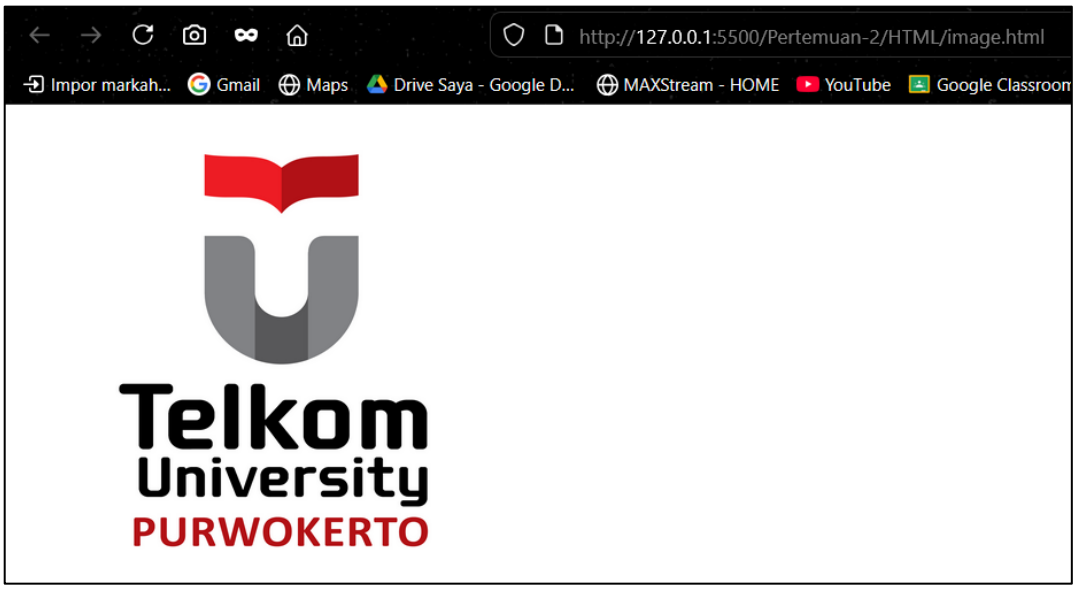

F. Audio/Video Elemen

Sebelum HTML5, pemutaran audio atau video di website memerlukan plugin seperti Flash Player. Namun kini HTML5 sudah menyediakan tag bawaan untuk menyisipkan media. Untuk menyisipkan audio, digunakan tag <audio> dan di dalamnya terdapat tag <source> untuk menyebutkan lokasi file audio. Sedangkan untuk menampilkan video, digunakan tag <video> bersama dengan <source> sebagai sumber file video. Berikut contohnya :

```
<!DOCTYPE html>
<html lang="en">

<head>
    <meta charset="UTF-8">
    <meta name="viewport" content="width=device-width, initial-
scale=1.0">
    <title>Audio Video</title>
</head>

<body>
    <audio controls>
        <source src="https://www.w3schools.com/html/horse.ogg"
type="audio/ogg">
        <source src="https://www.w3schools.com/html/horse.ogg"
type="audio/mpeg"> Your browser does not support the
```

```
        audio element.
    </audio>
    <video width="400" controls>
        <source src="https://www.w3schools.com/html/mov_bbb.mp4"
type="video/mp4">
        <source src="https://www.w3schools.com/html/mov_bbb.mp4"
type="video/ogg"> Your browser does not support HTML5
        video.
    </video>
    <p>
        Video courtesy of
        <a href="https://www.bigbuckbunny.org/" target="_blank">Big
Buck Bunny</a>.
    </p>
</body>

</html>
```

Output :

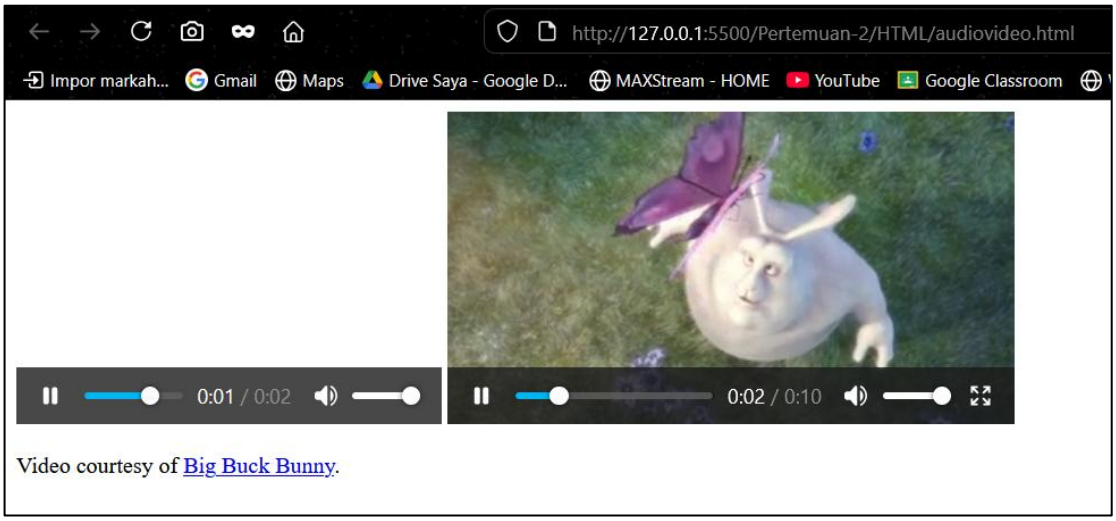

G. Form

Formulir pada HTML digunakan untuk menampung input atau data dari pengguna, terutama jika data tersebut perlu dikirim dan disimpan dalam database. Form didefinisikan menggunakan tag <form> ... </form>, dan berbagai elemen input diletakkan di dalamnya.

Dua atribut penting dari tag <form> adalah:

- action: berisi URL atau skrip tujuan untuk memproses data saat tombol kirim ditekan.
- method: menentukan metode pengiriman data, biasanya menggunakan GET atau POST.

1. Elemen Form

   Elemen-elemen form pada html adalah sebagai berikut:

Tag	Type	Fungsionalitas
<input/>	Type = “text”	Menampilkan elemen untuk input data teks

	Type = “password”	Menampilkan elemen untuk input data password
	Type = “email”	Menampilkan elemen untuk input data email
	Type = “radio”	Menampilkan elemen untuk pemilihan data berbentuk radio
	Type = “checkbox”	Menampilkan elemen untuk pemilihan data berbentuk checkbox
	Type = “submit”	Menampilkan elemen tombol untuk pengolahan data form
<select> <option> ... </option> </select>	-	Menampilkan elemen untuk pemilihan data berbentuk dropdown list
<textarea> ... </textarea>	-	Menampilkan elemen untuk input data dalam bentuk paragraf panjang
<button> ... </button>	Type = “button”	-

2. Atribut Elemen Form

   Atribut-atribut elemen form yang sering digunakan antara lain sebagai berikut:

Atribut	Value	Fungsionalitas
id	bebas	Menambahkan informasi ID dari elemen untuk kebutuhan CSS,

		JavaScript atau Bahasa Pemrograman Web yang lain.
name	Bebas	Menambahkan informasi Name dari elemen untuk kebutuhan JavaScript atau Bahasa Pemrograman Web yang lain.
class	Bebas	Menambahkan informasi Class dari elemen untuk kebutuhan CSS, JavaScript atau Bahasa Pemrograman Web yang lain
placeholder	Bebas	Menampilkan informasi sementara tentang elemen sebelum memberikan inputan pada elemen.
value	Bebas	Memberikan nilai default pada elemen khususnya elemen type dan option
Disabled	-	Membuat elemen menjadi tidak dapat dioperasikan
Readonly	-	Membuat elemen type tidak dapat dirubah atau diberi inputan
Checked	-	Membuat elemen checkbox atau radio button menjadi terpilih secara default.
Selected	-	Membuat elemen option pada tag select menjadi terpilih secara default.

Berikut Contohnya :

```
<!DOCTYPE html>
<html lang="id">

<head>
    <meta charset="UTF-8">
     <meta name="viewport" content="width=device-width, initial-
scale=1.0">
    <title>Formulir Pendaftaran Praktikan</title>
</head>

<body>
    <center>
        <h2>Formulir Pendaftaran Praktikan</h2>
        <form action="#" method="POST">
            <table>
                <tr>
                                                        <td><label
for="nama_id"><b>Nama:</b></label></td>
                    <td>:</td>
                       <td><input type="text" name="nama_input"
id="nama_id"    placeholder="Input    Nama"    value="Praktikan"
readonly></td>
                </tr>
                <tr>
                                                        <td><label
for="uname_id"><b>Username:</b></label></td>
                    <td>:</td>
                      <td><input type="text" name="uname_input"
id="uname_id" placeholder="Input Username"
```

```
                            value="Praktikum" disabled></td>
                </tr>
                <tr>
                                                        <td><label
for="password_id"><b>Password:</b></label></td>
                    <td>:</td>
                                        <td><input  type="password"
name="password_input"    id="password_id"    placeholder="Input
Password"></td>
                </tr>
                <tr>
                                                        <td><label
for="email_id"><b>Email:</b></label></td>
                    <td>:</td>
                      <td><input type="email" name="email_input"
id="email_id" placeholder="Input Email"></td>
                </tr>
                <tr>
                    <td><b>Jenis Kelamin:</b></td>
                    <td>:</td>
                    <td>
                            <input type="radio" name="jk_input"
id="pria" value="Pria">
                        <label for="pria">Pria</label>
                            <input type="radio" name="jk_input"
id="wanita" value="Wanita">
                        <label for="wanita">Wanita</label>
                    </td>
                </tr>
                <tr>
                    <td><b>Hobi:</b></td>
                    <td>:</td>
                    <td>
                        <input type="checkbox" name="hobi_input"
id="renang" value="Renang">
                        <label for="renang">Renang</label><br>
                        <input type="checkbox" name="hobi_input"
id="bersepeda" value="Bersepeda">
                                                            <label
for="bersepeda">Bersepeda</label><br>
                        <input type="checkbox" name="hobi_input"
id="memancing" value="Memancing">
                        <label for="memancing">Memancing</label>
                    </td>
                </tr>
                <tr>
                          <td><label  for="jp_id"><b>Jenjang
Pendidikan:</b></label></td>
                    <td>:</td>
                    <td>
                        <select name="jp_input" id="jp_id">
                                <option value="" selected>------
Pilih------</option>
                            <option value="D3">Tamat D3</option>
                            <option value="S1">Tamat S1</option>
                            <option value="S2">Tamat S2</option>
                            <option value="S3">Tamat S3</option>
                        </select>
                    </td>
                </tr>
                <tr>
```

```
                        <td><label for="kritik_saran"><b>Kritik & Saran:</b></label></td>
                    <td>:</td>
                                <td><textarea id="kritik_saran" name="kritik_saran" rows="5" cols="30"></textarea></td>
                </tr>
                <tr>
                    <td colspan="3" align="right">
                            <input type="button" value="Cancel" class="btn-cancel">
                            <input type="submit" value="Submit" class="btn-submit">
                    </td>
                </tr>
            </table>
        </form>
    </center>
</body>
</html>
```

Output :

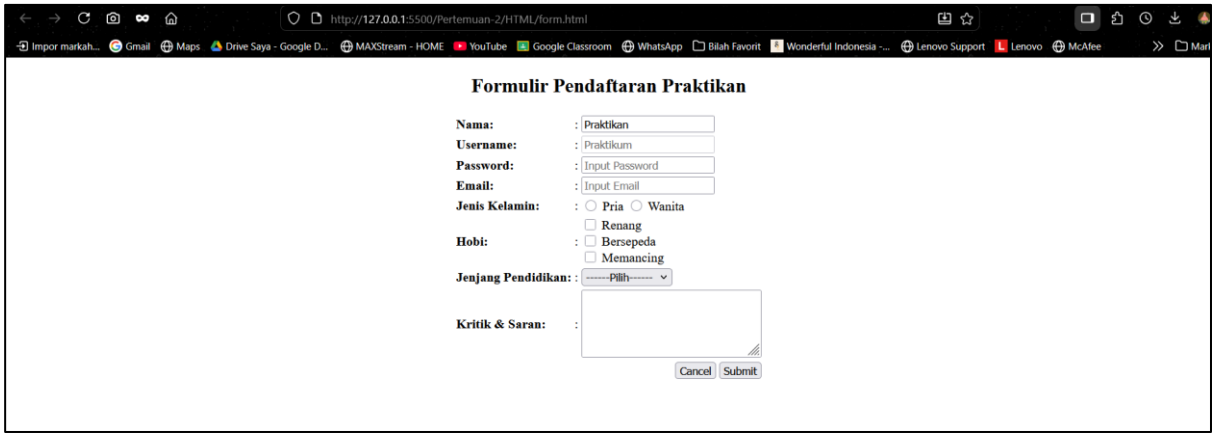

LAMPIRAN

Link Repository Github :

https://github.com/Masdim37/2311102151_M-Dhimas-Hafizh-F_Repository-ABP/tree/master